VARIANTE CALABRINA - ALTERNATIVA 2A (OVEST)
PLANIMETRIA

SCALA 1:2500

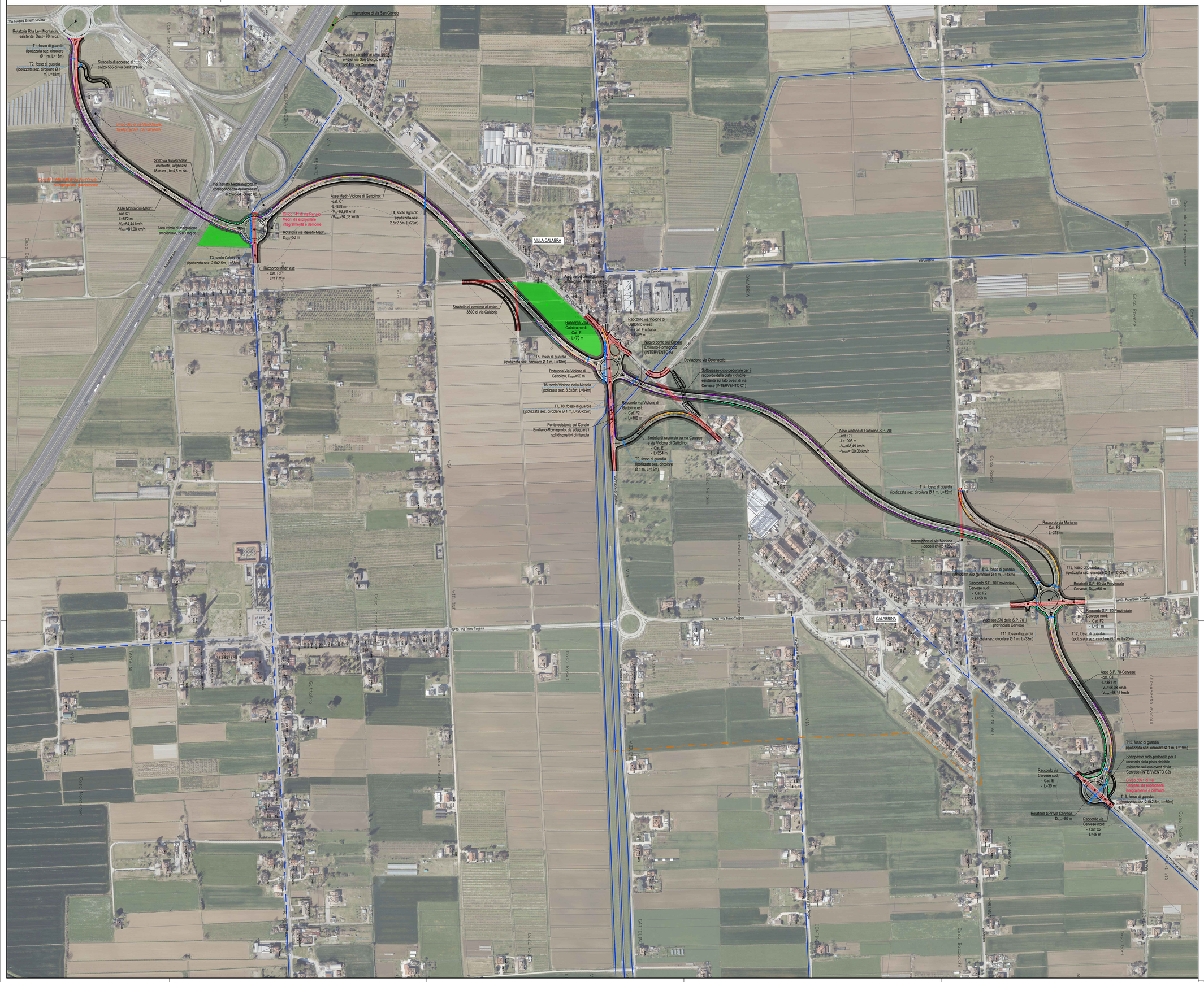

NOTA SISTEMI DI RIFERIMENTO

Le coordinate planimetriche sono riferite al sistema RDN2008, fuso UTM 33.

LEGENDA

- Barriera guard-rail classe N2 per bordo laterale - sviluppo complessivo: 609 m
- Barriera guard-rail classe H2 per bordo laterale - sviluppo complessivo: 2462 m
- Barriera guard-rail classe H3 per bordo laterale - sviluppo complessivo: 304 m
- Barriera guard-rail classe H3 per bordo ponte - sviluppo complessivo: 56 m
- Dispositivi di sicurezza per i motociclisti (DSMI) secondo D.M. 01/04/2019 - sviluppo complessivo: 1071 m (303 m su N2, 768 m su H2)
- Barriere antirumore, H = 3 m: 1262 m
- Fascia di 52 m da bordo strada, entro la quale si prevedono barriere antirumore a presidio degli edifici ad uso residenziale per mitigare l'impatto acustico dell'infrastruttura e rispettare il limite di 55 dBA (periodo notturno)
- Reticolo idrografico - tratti a cielo aperto
- Reticolo idrografico - tratti tombinati
- Reticolo idrografico - condotte interrate
- Tombini idraulici di progetto
- Aree verdi di mitigazione ambientale
- Demolizione di strade esistenti

DOCFAP

enser

COMMITTENTE

PROVINCIA DI FORLÌ-CESENA

LAVORO

SP 7 "CERVESE" - REALIZZAZIONE DI UNA VARIANTE
TRA IL CASELLO DI CESENA E L'ABITATO DI CALABRINA

DOCUMENTO DI FATTIBILITÀ DELLE ALTERNATIVE PROGETTUALI
CUP: G11B24000330004

TITOLO

ALTERNATIVA DI TRACCIATO N. 2A
PLANIMETRIA

COMMESSA	FASE	TIPO DOC.	PROGR.	REV.	SCALA
S2S108	DF	TV	0003	0	1:2500

REV.	DATA	DESCRIZIONE	REDATTO	CONTROLLATO	APPROVATO
0	agosto 2024	EMISSIONE	M. MARMIROLI	D. MINGUZZI	G. MUSINU
1					
2					
3					

FOGLIO A0 | CTB ENSER_1.0.CTB | FILE S2S108-DF-TV-0003-0 - ALTERNATIVA 2A.DWG | PLOTTAGGIO 1:1

ENSER SRL
C.F./P.IVA/Registro Imprese RA 02058800398 N. REA RA-167939 - Cap. Sociale € 105 000.00 i.v.

SEDE LEGALE
Viale A. Baccarini, 29/2
48018 Faenza (RA)
Tel. (+39) 0546 663423

SEDE DI BOLOGNA - Via C. Zucconi, 16 - 40127 Bologna (BO)
SEDE DI SANTARCANGELO - Via A. Costa, 115 - 47822 Santarcangelo di Romagna (RN)
SEDE DI FIRENZE - Viale S. Lavagnini, 42 - 50129 Firenze (FI)
SUCCURSALE DI PARIGI - 1 Rue de Stockholm, 75008 Paris (France)

www.enser.it
www.enser.fr
ingegneria@enser.it
enserurl-ra@legalmail.it

Mod. 02 Rev. 7 del 16/06/2022 | A termine di legge tutti i diritti sono riservati. È vietata la riproduzione in qualsiasi forma senza autorizzazione della ENSER s.r.l.